



Premios Suministros Ibiza

ARQUITECTURA Y CONSTRUCCIÓN 2025 - 2026



Introducción

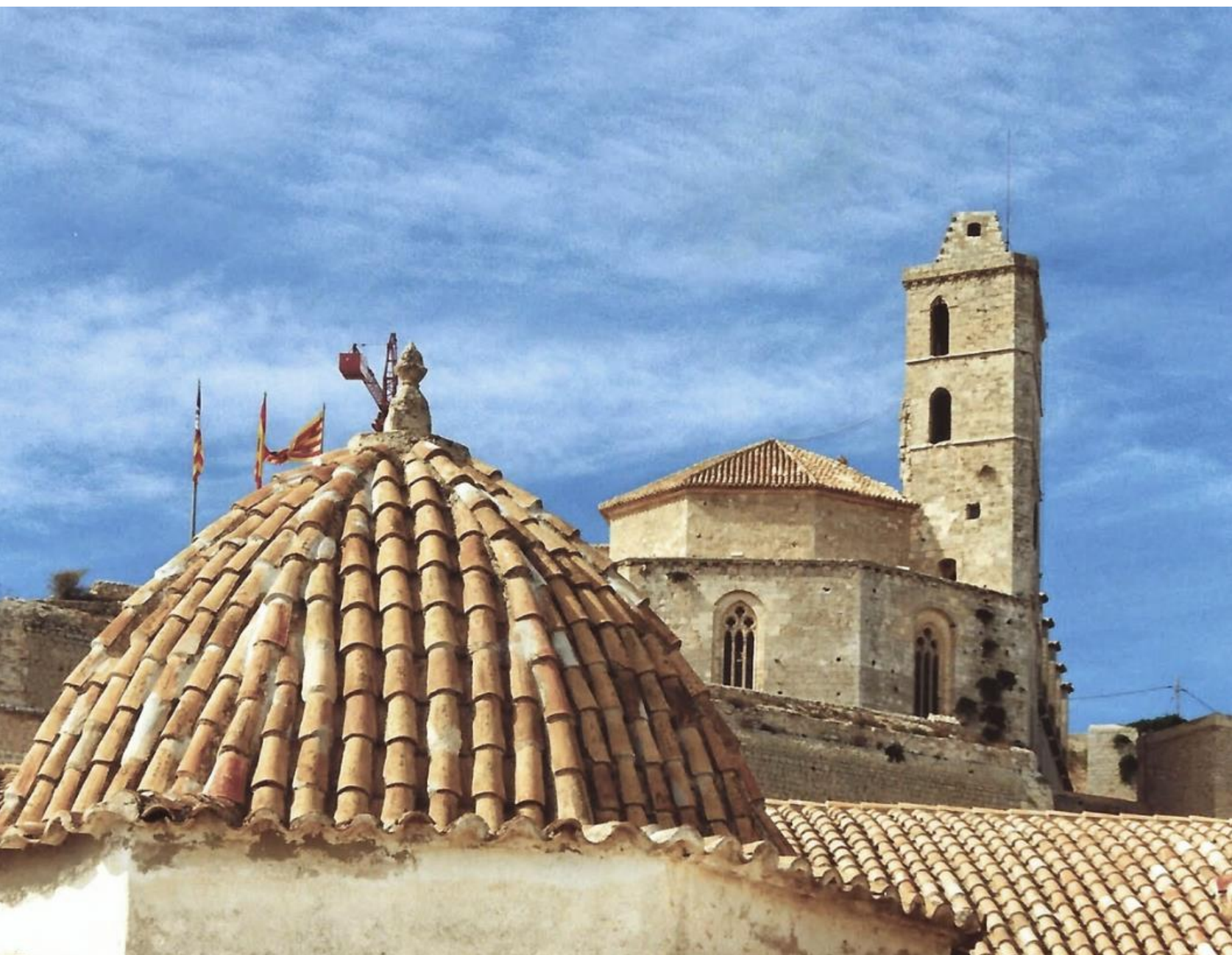

CELEBRAMOS EL TALENTO QUE DA FORMA A LAS ISLAS

Desde hace más de seis décadas, Suministros Ibiza ha acompañado el enriquecimiento arquitectónico y constructivo de Ibiza y Formentera.

Hoy, Suministros Ibiza, reafirma su compromiso con las Pitiusas y con sus profesionales creando los Premios Suministros Ibiza de Arquitectura y Construcción 2025/26, con el fin de reconocer los proyectos más inspiradores y representativos de las Pitiusas.

Objetivo del concurso

RECONOCER LA EXCELENCIA QUE TRANSFORMA Y MANTIENE EL ENTORNO

El objetivo de estos premios es poner en valor la calidad, la innovación y la sensibilidad arquitectónica de los proyectos realizados en las Pitiusas.

Se valorará especialmente:

- LA CREATIVIDAD Y ORIGINALIDAD DEL DISEÑO.
- LAS SOLUCIONES CONSTRUCTIVAS EFICIENTES E INNOVADORAS.
- LAS SOLUCIONES TÉCNICAS Y DE INGENIERÍA EN INSTALACIONES DE EXCELENCIA.
- EL USO DE MATERIALES PIONEROS.



Quién puede participar

Podrán participar todos los profesionales del ámbito de la arquitectura, así como equipos técnicos vinculados al diseño y a la construcción:

- Estudios de arquitectura e ingeniería
- Arquitectos/as e ingenieros/as colegiados/as
- Diseñadores/as de interiores
- Equipos técnicos multidisciplinares

Los proyectos que concurren a este concurso deberán haber sido erigidos en Ibiza o Formentera y haber sido finalizados entre octubre de 2025 y junio de 2026.

UN RECONOCIMIENTO ABIERTO AL TALENTO DEL TERRITORIO



Categorías

04

TRES FORMAS DE MIRAR, DISEÑAR Y HABITAR

Los Premios Suministros Ibiza reconocerán la excelencia en tres categorías:

1. Vivienda residencial
2. Interiorismo / diseño de espacios
3. Proyecto hotelero

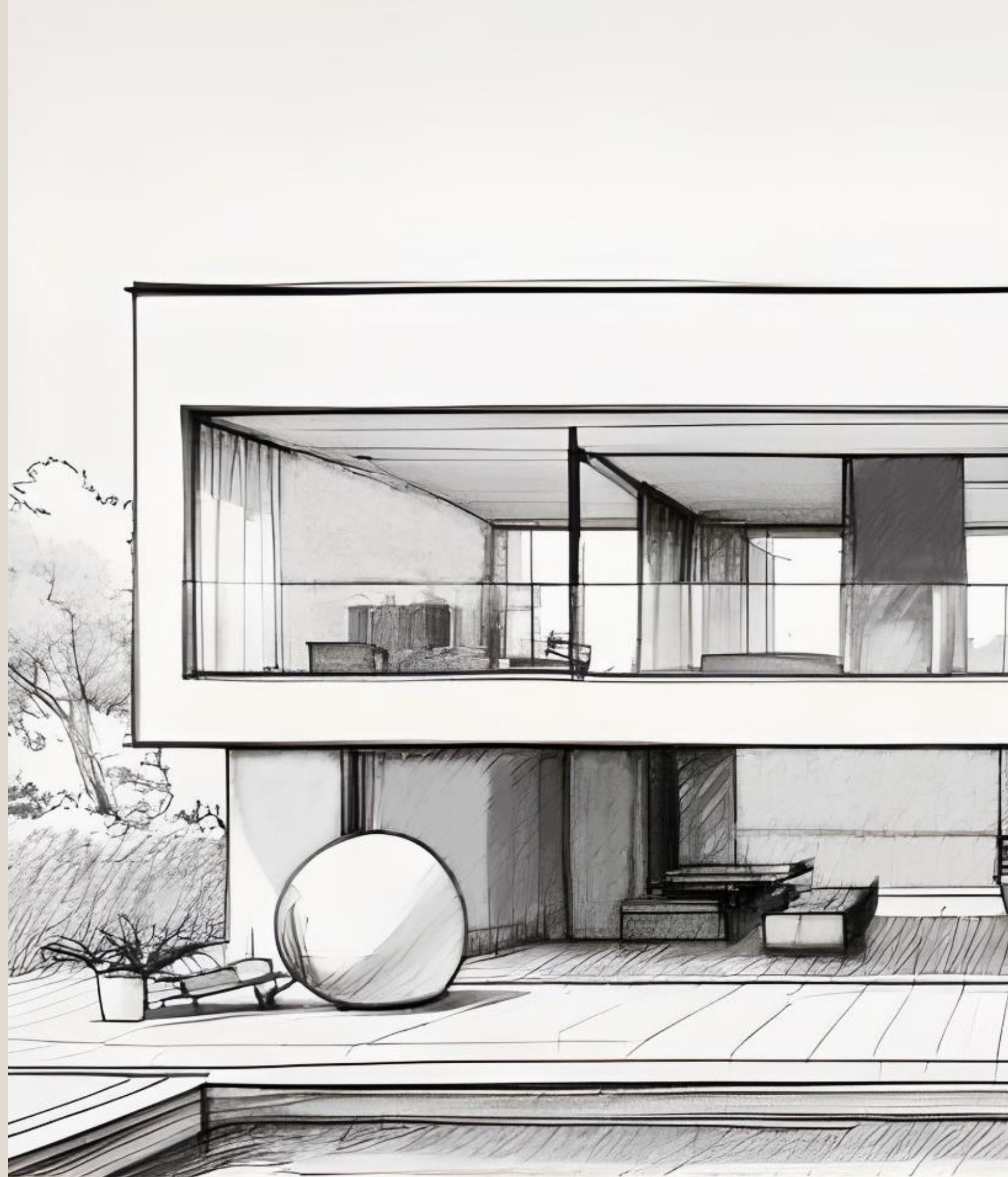

CATEGORÍA PREMIADA MEJOR PROYECTO RESIDENCIAL

Cada premio reconocerá tanto al arquitecto o estudio, como a la entidad promotora y constructora con:

- Reconocimiento institucional.
- Placa distintiva y trofeo con piedra ibicenca.
- Difusión en medios de prensa local y especializada.
- Posibilidad de exposición en sede y publicación en redes sociales.
- Acto de entrega con cóctel y networking.



CATEGORÍA PREMIADA MEJOR PROYECTO DE INTERIORISMO – DISEÑO DE ESPACIOS

Cada premio reconocerá tanto al arquitecto o estudio, como a la entidad promotora y constructora con:

- Reconocimiento institucional.
- Placa distintiva y trofeo con piedra ibicenca.
- Difusión en medios de prensa local y especializada.
- Posibilidad de exposición en sede y publicación en redes sociales.
- Acto de entrega con cóctel y networking.

3.

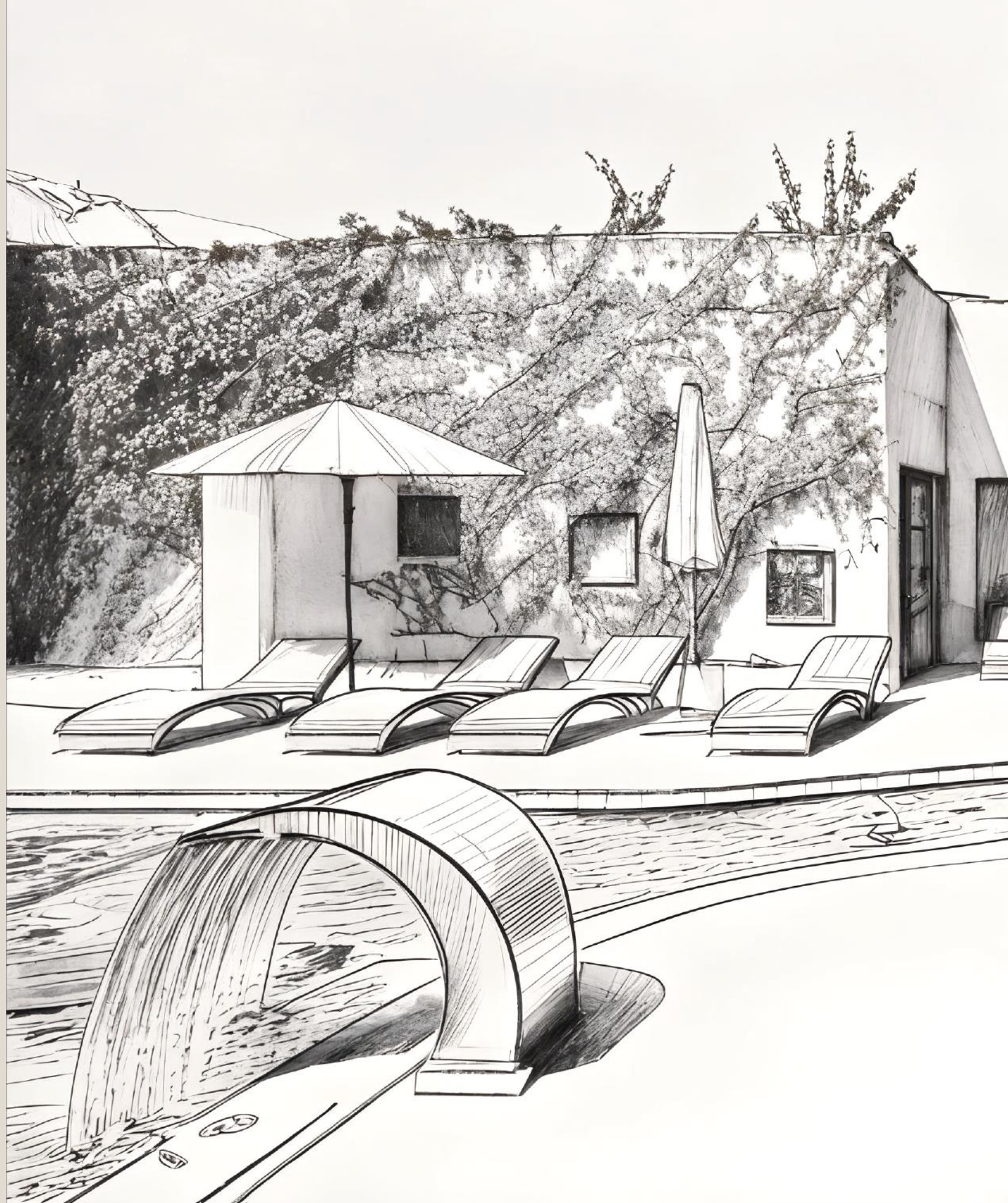

CATEGORÍA PREMIADA MEJOR PROYECTO HOTELERO

Cada premio reconocerá tanto al arquitecto o estudio, como a la entidad promotora y constructora con:

- Reconocimiento institucional.
- Placa distintiva y trofeo con piedra ibicenca.
- Difusión en medios de prensa local y especializada.
- Posibilidad de exposición en sede y publicación en redes sociales.
- Acto de entrega con cóctel y networking.

Jurado

MIRADAS EXPERTAS SOBRE EL TERRITORIO

El jurado estará integrado tanto por representantes del ámbito de la arquitectura y aparejadores, como por representantes institucionales y dirección de Suministros Ibiza.



Fases del concurso

CALENDARIO 2025 - 2026

01

Convocatoria
Noviembre y diciembre 2025

02

Recepción de proyectos
Hasta el 30 de junio 2026

03

Preselección de proyectos
Julio 2026

04

Entrega de premios
17 de septiembre 2026

LA CEREMONIA DE ENTREGA INCLUIRÁ UN ACTO BREVE CON CÓCTEL POSTERIOR,
UN ENCUENTRO PARA CELEBRAR EL TALENTO Y COMPARTIR EXPERIENCIAS.

P R E S E R V A R L A
E S E N C I A . I M A G I N A R
E L F U T U R O .

Con estos premios, Suministros Ibiza reafirma su compromiso con el futuro arquitectónico de Ibiza y Formentera. Una apuesta por el talento local, la creatividad y la innovación.



Gracias